

BOURSE POUR LA RELÈVE FORESTIÈRE



Origine

La bourse de l'Association forestière du sud du Québec pour la relève forestière est remise chaque année afin de soutenir un étudiant inscrit dans l'un des programmes de formation du secteur forestier. De cette façon, l'AFSQ vise à reconnaître les efforts soutenus d'étudiants dans leurs cours et leur implication dans la communauté.

Admissibilité

Les critères de sélection sont :

- Être un étudiant inscrit dans l'un des programmes de formation du secteur forestier ou de la transformation du bois, tant au niveau secondaire, collégial, universitaire ou tout autre centre de formation (au Québec ou ailleurs);
- Être originaire du territoire de l'AFSQ* (adresse permanente située sur le territoire de l'AFSQ);
- Compter un taux de présence et de participation très élevé (motivation) à ses cours, ateliers et travaux scolaires;
- Réussir correctement les modules ou les cours et/ou présenter une amélioration digne de mention en cours d'étude;
- S'impliquer dans les activités parascolaires ou sociales;
- Confirmer un intérêt marqué pour un métier du secteur forestier;
- Être ouvert à transmettre son bagage de connaissances;
- Démontrer un intérêt certain à poursuivre une carrière en foresterie;
- Contribuer, par ses actions et son comportement, au rayonnement du secteur et être un ambassadeur pour promouvoir la foresterie dans son milieu.

* Voir la liste des MRC et de la ville à la fin du formulaire.

Conditions

La mise en candidature doit être remise au plus tard le 15 avril 2019.

Le dossier doit comprendre les documents suivants :

- 1) Le formulaire de mise en candidature;
- 2) Une lettre ou un document qui décrit l'intérêt de l'étudiant envers le milieu forestier.

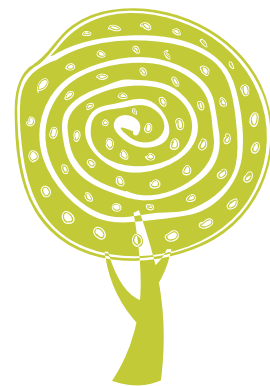
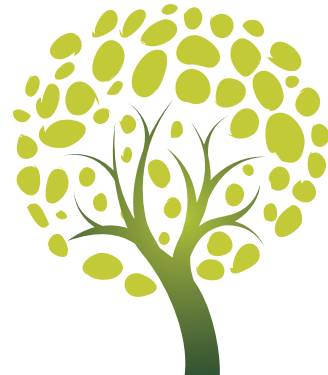

Association forestière
du sud du Québec

138, rue Wellington Nord - bureau 100, Sherbrooke (Québec) J1H 5C5

Téléphone : 819 562-3388

Télécopieur : 819 562-2433

www.afsq.org

education@afsq.org

BOURSE POUR LA RELÈVE FORESTIÈRE



Remise du prix

La remise du prix aura lieu en mai à l'occasion du Mois de l'arbre et des forêts. Le récipiendaire gagnera une bourse d'une valeur de 500 \$.

De plus, l'AFSQ mentionnera le nom du récipiendaire de la bourse dans un communiqué de presse envoyé aux médias locaux et dans le magazine Progrès Forestier.

Le récipiendaire aura ainsi une chance unique de se faire connaître auprès de la population et des professionnels du milieu forestier.

Liste des MRC et ville sur le territoire de l'AFSQ

MRC Acton
MRC Arthabaska
MRC Beauce-Sartigan
MRC Bécancour
MRC Brome-Missisquoi
MRC Coaticook
MRC Drummond
MRC L'Érable
MRC La Haute-Yamaska
MRC La Nouvelle-Beauce
MRC Le Granit
MRC Le Haut-Richelieu
MRC Le Haut-Saint-François

MRC Les Appalaches
MRC Les Etchemins
MRC Les Maskoutains
MRC Les Sources
MRC Memphrémagog
MRC Nicolet-Yamaska
MRC Robert-Cliche
MRC Rouville
MRC Val-Saint-François
Ville de Sherbrooke

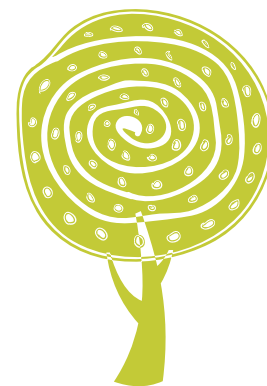
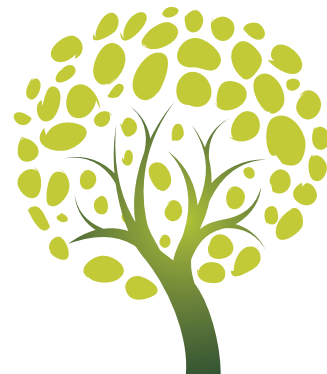

Association forestière
du sud du Québec

138, rue Wellington Nord - bureau 100, Sherbrooke (Québec) J1H 5C5
Téléphone : 819 562-3388 Télécopieur : 819 562-2433
www.afsq.org education@afsq.org

BOURSE POUR LA RELÈVE FORESTIÈRE

Formulaire de mise en candidature



Section de l'étudiant

Nom de l'étudiant _____

Nom de l'établissement d'enseignement _____

Nom du programme d'étude _____

Adresse permanente _____

Ville _____ Code postal _____

Téléphone _____ Télécopieur _____

Courriel _____

Signature de l'étudiant _____ Date _____

Section du responsable

Nom d'un responsable du programme _____

J'atteste que cet étudiant :

- Compte un taux de présence et de participation très élevé (motivation) à ses cours, ateliers et travaux scolaires;
- Réussi correctement les modules ou les cours et/ou présente une amélioration digne de mention en cours d'étude;
- S'implique au parascolaire et socialement;
- Confirme un intérêt marqué pour un métier du secteur forestier;
- Est ouvert à transmettre son bagage de connaissances;
- Démontre un intérêt certain à poursuivre une carrière en foresterie;
- Contribue, par ses actions et son comportement, au rayonnement du secteur et être un ambassadeur pour promouvoir la foresterie dans son milieu.

Signature du responsable _____ Date _____

N'oubliez pas de joindre à ce formulaire une lettre qui décrit votre intérêt envers le milieu forestier afin de compléter votre candidature.

Faites parvenir votre mise en candidature à l'adresse suivante :

Date limite : 15 avril 2019



**Association forestière
du sud du Québec**

138, rue Wellington Nord - bureau 100, Sherbrooke (Québec) J1H 5C5

Téléphone : 819 562-3388

Télécopieur : 819 562-2433

www.afsq.org

education@afsq.org